

Bienvenidos

Manual del usuario

El siguiente manual describe las funciones y forma de usar correctamente la pagina de “**capacitación**” de Volvo Buses de México.

La pagina de capacitación permite realizar la inscripción de los participantes a los diferentes cursos a través de Internet de forma rápida y eficiente.

Es necesario utilizar el programa Acrobat Reader; de no tener dicho programa puede bajarlo gratuitamente desde la siguiente dirección: <http://www.adobe.es/products/acrobat/main.html>. Para cualquier consulta puede ponerse en contacto en la dirección de correo electrónico maria.de.nicolas@volvo.com ó bien al 58643745.

Ahora continuaremos con la presentación de la pagina; para que esta sea de mayor utilidad mucho le agradeceré seguir los pasos de acuerdo a como se enlistan en este manual.

1.- Entrar en la dirección www.volvobus.com.mx/cursos

2.- Una vez dentro de la pagina podemos diferenciar varias zonas, del lado derecho podemos ver las categorías en que se dividen los cursos:

- a) Cursos especialistas
- b) Cursos instructores
- c) Cursos mecatronicos



3.- Si pulsamos sobre algún curso nos aparecerá el perfil que debe de cumplir el participante así como los objetivos a cumplir.

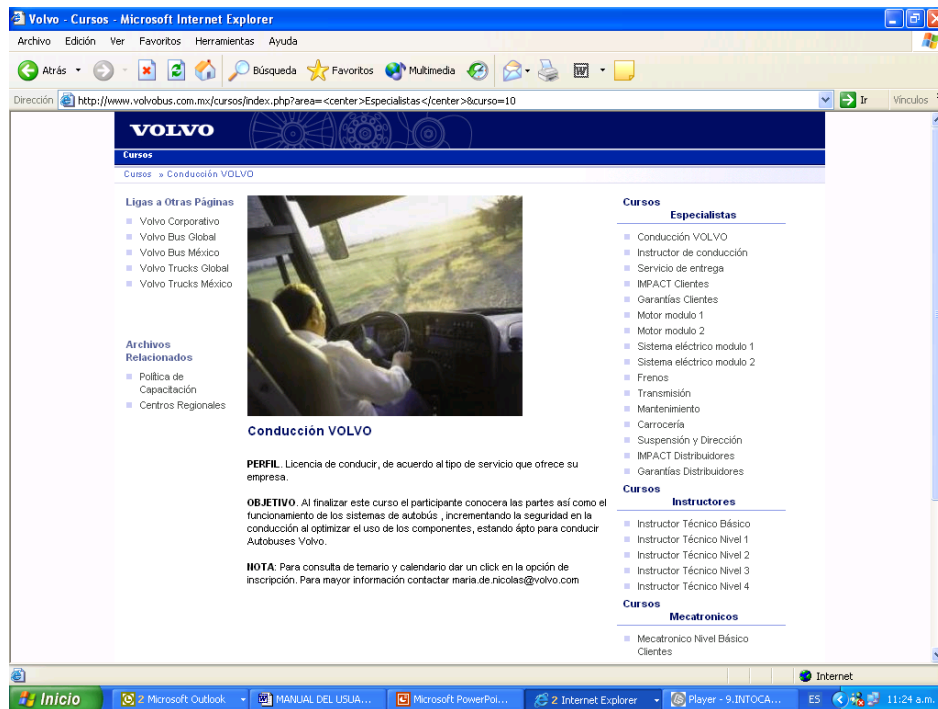

4.- Una vez que hemos elegido el cursos hacemos clic en el botón de **inscripción**, que se encuentra en la parte inferior derecha de la pagina.

5.- A continuación nos solicita nuestro usuario y contraseña; ya que se hayan llenado estos campos pulsamos en el botón entrar.

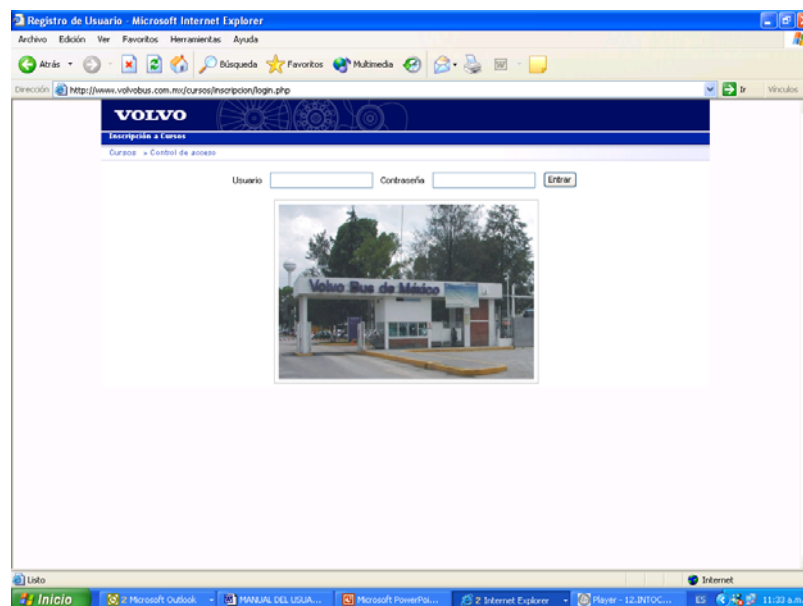

NOTA: Es muy importante, verificar bien el correo electrónico porque a través de él, estaremos en contacto con usted.

6.- Una vez dentro de la pagina podemos observar los cursos asignados por mes

The screenshot shows a web browser window titled "Volvo Cursos - Microsoft Internet Explorer". The address bar displays "http://www.volvobus.com.mx/cursos/inscripcion/index.php". The page content includes a navigation menu on the left, a calendar for December 2005, and two tables of course information.

Lista de Cursos para 'Tractoremolques y refacciones del Golfo (Cordoba)'
Guillermo Vazquez

- Lista de Cursos
- Usuarios
- Mis Datos
- Cambiar Contraseña
- Horas Asignadas
- Salir

« diciembre 2005 »
Dom Lun Mar Mie Jue Vie Sab
4 5 6 7 8 9 10
11 12 13 14 15 16 17
18 19 20 21 22 23 24
25 26 27 28 29 30 31

Saldo
El distribuidor TRACTOREMOLQUES Y REFACCIONES DEL GOLFO (CORDOBA) tiene un saldo de 0 horas.

Cursos del Mes Asignados

| Fecha de Inicio | Nombre del Curso | Sede | Cupo | Duración (horas) | Estado | Solicitudes | | |
|-----------------|--------------------------|-----------------------------------|------|------------------|---------|-------------|-----------|-----------|
| | | | | | | Aprobadas | Recibidas | |
| 07/12/2005 | Instructor de conducción | Tracto buses del sureste (Tuxtla) | 1 | 24 | Cerrado | 0 | 0 | Inscribir |

Cursos del Mes Programados

| Fecha de Inicio | Nombre del Curso | Sede | Cupo | Duración (horas) | Estado | |
|-----------------|----------------------------|------------------------------------|------|------------------|---------|-----------|
| 05/12/2005 | Instructor Técnico Nivel 4 | Volvo Bus de México | 10 | 40 | Cerrado | Inscribir |
| 05/12/2005 | Conducción VOLVO | Tracto buses del Sureste (Tuxtla) | 8 | 16 | Cerrado | Inscribir |
| 05/12/2005 | Carrocería | Camionera Texcoco (Edo. de México) | 10 | 40 | Cerrado | Inscribir |

- a) En esta sección podemos navegar tanto en los cursos asignados como en los cursos programados ya que en esta pantalla nos indica la fecha de inicio del curso, sede en que se impartirá dicho curso, el cupo de participantes que tienen asignados por empresa, la duración en horas y el vinculo de inscripción.

NOTA: Los cursos del mes asignados, son los cursos que Volvo Buses de México le sugiere a cada una de las empresas para capacitar a su personal y por lo tanto tienen un lugar reservado.

Los cursos programados, son los cursos que se impartirán durante el mes. Podrá inscribirse 7 días antes del inicio del curso siempre y cuando haya lugares disponibles.

b) Pulse en el nombre del curso para abrir la pantalla con información general del mismo.

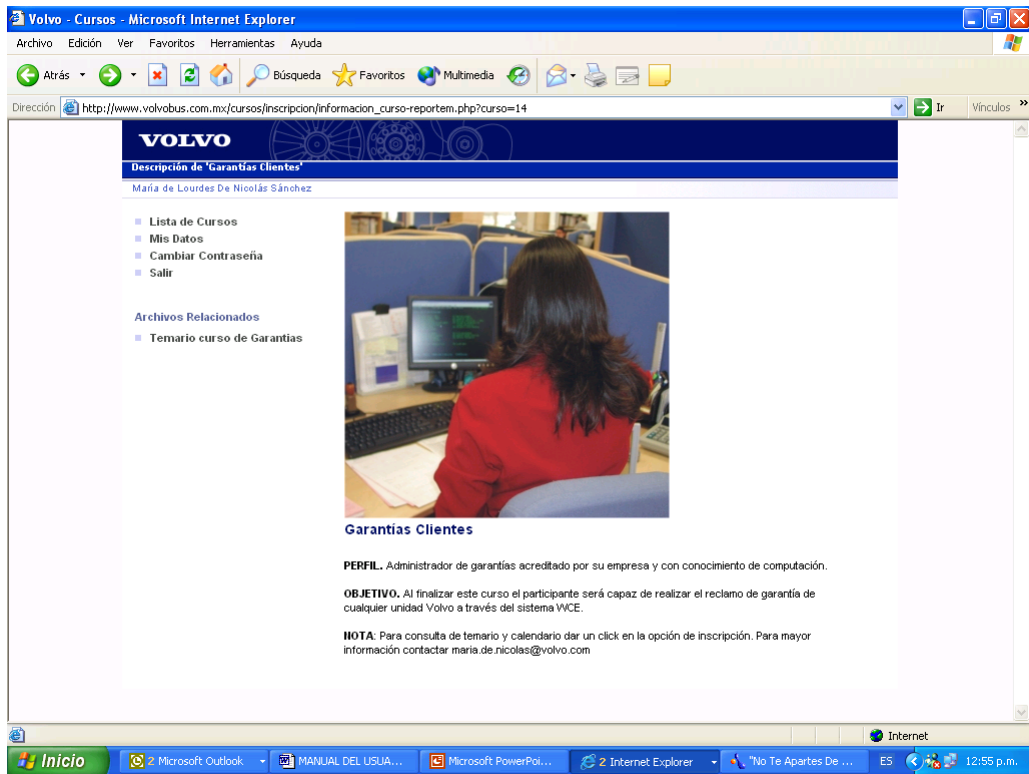

c) Para ver el temario del curso pulse "Temario curso"

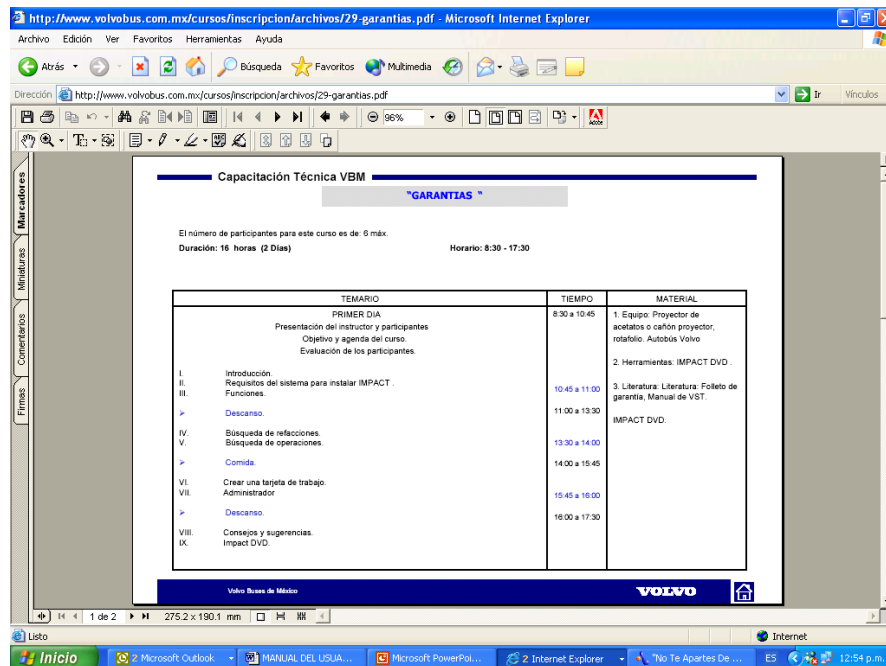

Si esta interesado en el curso y desea inscribirse regrese a la pantalla de cursos asignados y programados (punto 6).

7.- Para inscribirse de un clic en el vinculo de **inscripción** y se mostrara la siguiente pagina. Una vez que entro a la pagina de inscripción podemos diferenciar varias vínculos de lado izquierdo de su pagina:

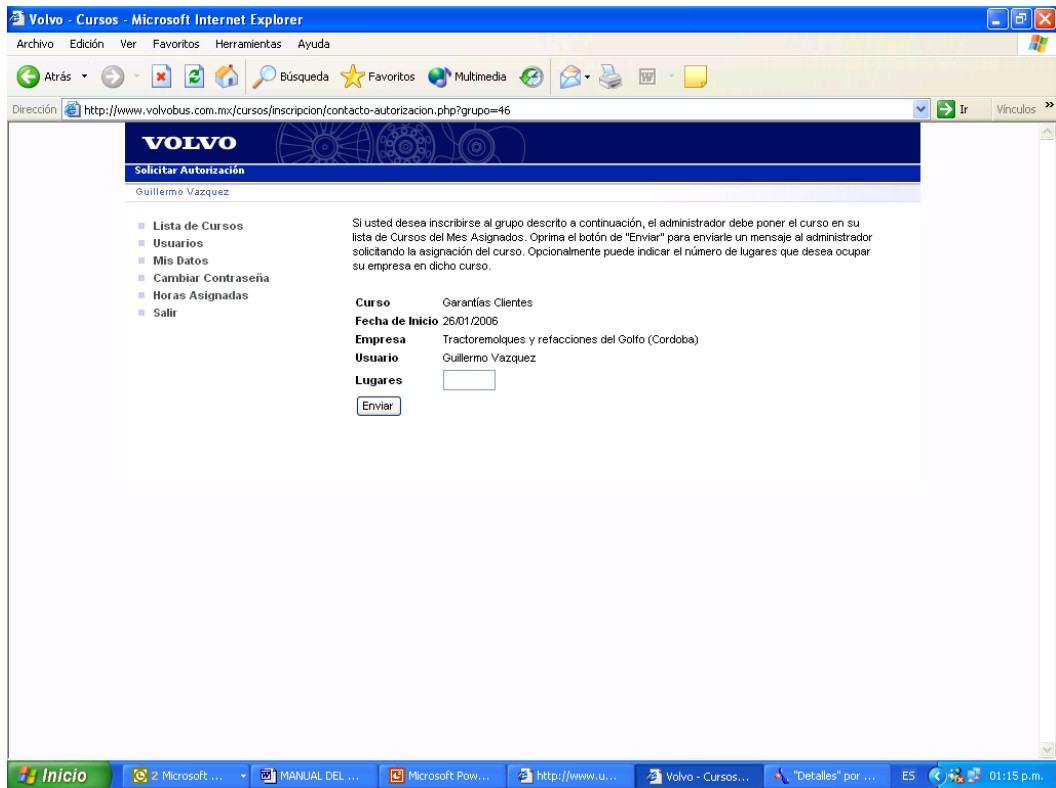

a) **Lista de cursos** (Explicación punto 6 inciso a)

b) **Usuarios:** Al dar un clic en este vínculo se abrirá una pantalla. En esta pantalla el administrador (que es asignado por VBM), puede editar los usuarios dando clic en **nuevo usuario**.

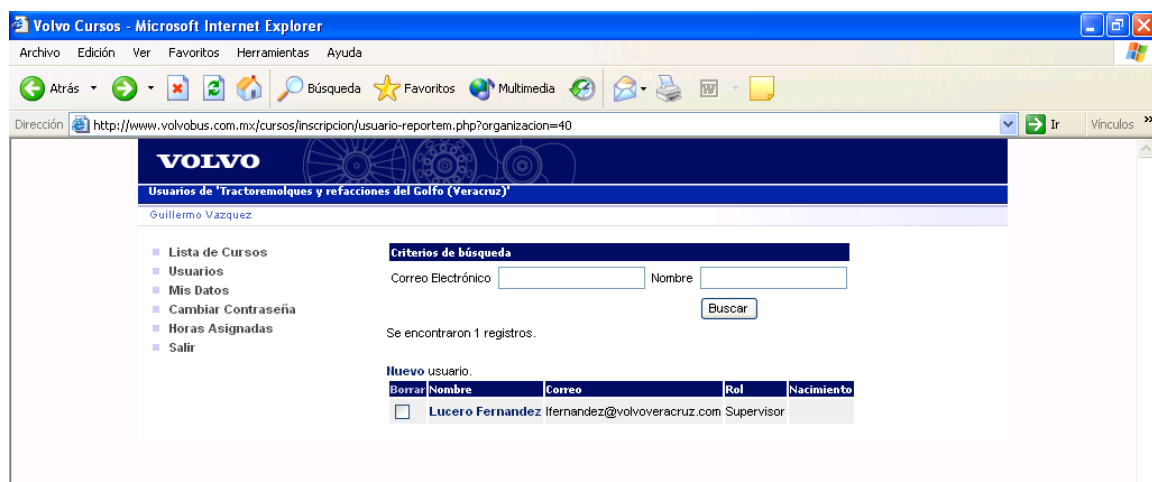

En esta pantalla el administrador tendrá que llenar todos los datos solicitados y pulsar insertar. La contraseña es asignada por el administrador para su control.

Edición de Usuarios

Nombre(s) * Apellido(s) *

Correo Electrónico * Contraseña *

Fecha de Nacimiento ** Tipo de sangre

Puesto * Experiencia * año(s)

Escolaridad *

* Es obligatorio llenar este campo.
** El formato para escribir la fecha de nacimiento es **dd/mm/aaaa**. Dónde **dd** es el día expresado en número con dos dígitos, **mm** es el mes expresado en número con dos dígitos y **aaaa** es el año expresado con cuatro dígitos.

Se mostrara una nueva pantalla con el participante ya registrado. Al estar registrado ya puede ser inscrito a un curso.

VOLVO
Usuarios de 'Tractoremolques y relaciones del Golfo (Veracruz)'

Guillermo Vazquez

- Lista de Cursos
- Usuarios
- Mis Datos
- Cambiar Contraseña
- Horas Asignadas
- Salir

Criterios de búsqueda

Correo Electrónico Nombre

Se encontraron 1 registros.

Nuevo usuario.

| Borrar | Nombre | Correo | Rol | Nacimiento |
|--------------------------|------------------|-----------------------------|------------|------------|
| <input type="checkbox"/> | Lucero Fernandez | fernandez@volvoveracruz.com | Supervisor | |

C) **Mis datos.** Actualización de información personal

D) **Cambiar contraseña.**

E) **Horas asignadas.** En este vinculo se muestra la matriz de horas de capacitación asignadas.